

### INFORME EPIDEMIOLÓGICO - 01/01 a 11/05/2023

Informe de periodicidade semanal

Fontes: SINAN/GAL/SisPNCD

**Notificados**  
(Período sazonal 2022/2023)

**12.948**

**Notificados**  
(jan-atual)



**8.018**

**Óbitos**



**5**

**Índice de Infestação Predial (IIP)**  
(imóveis positivos/imóveis pesquisados)

**1,4%**

**Índice de Breteau (IB)**  
(receptivos positivos/imóveis pesquisados)

**1,7%**

### DESCRIÇÃO DOS CASOS DE DENGUE NO AMAZONAS

**Sexo**



**3.820**  
(48%)



**4.198**  
(52%)

**Faixa etária**

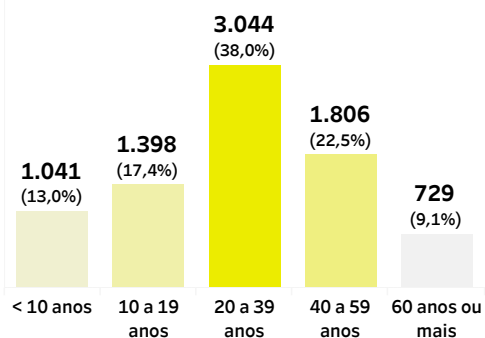

**Mês do início dos sintomas**

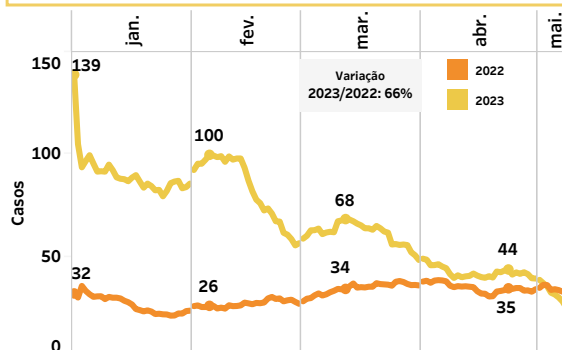

**Incidência por município**

Município	Casos	Incidência
1 Tonantins	848	4.454,2
2 Ipixuna	1.236	3.965,1
3 Jutai	358	2.659,3
4 Humaitá	1.097	1.918,0
5 Tefé	787	1.328,3
6 São Paulo de Olivença	539	1.319,9
7 Guajará	219	1.273,8
8 Tabatinga	694	1.013,1
9 Maraã	110	601,2
10 Lábrea	282	591,4

### Indicadores da Vigilância Entomológica do Aedes aegypti

**Tipos de depósitos**

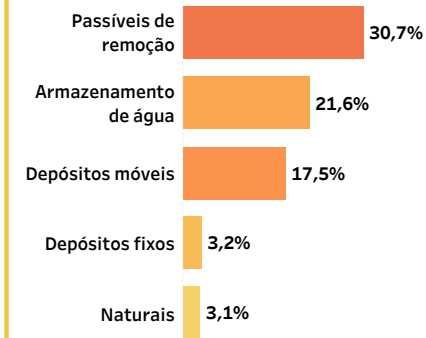

**Sorotipo**

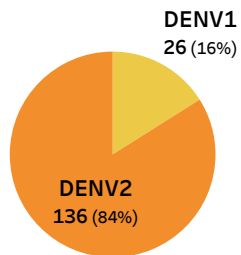

**Sinais e sintomas**

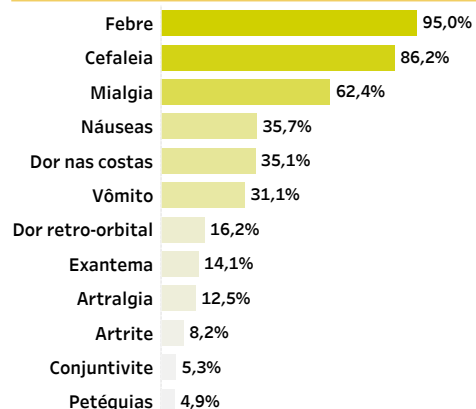

**Classificação dos casos**

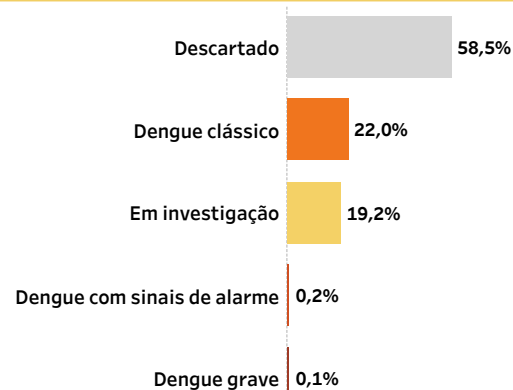

**Taxa de incidência (casos/100 mil hab)**

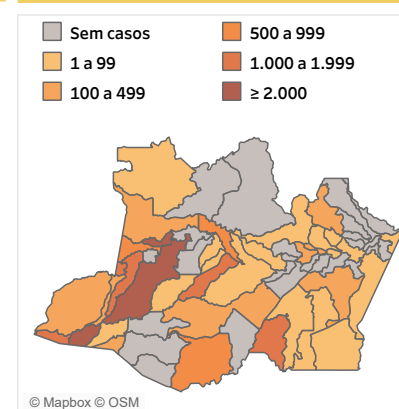

**IIP (%)**

